

Spechtstraat 4

C

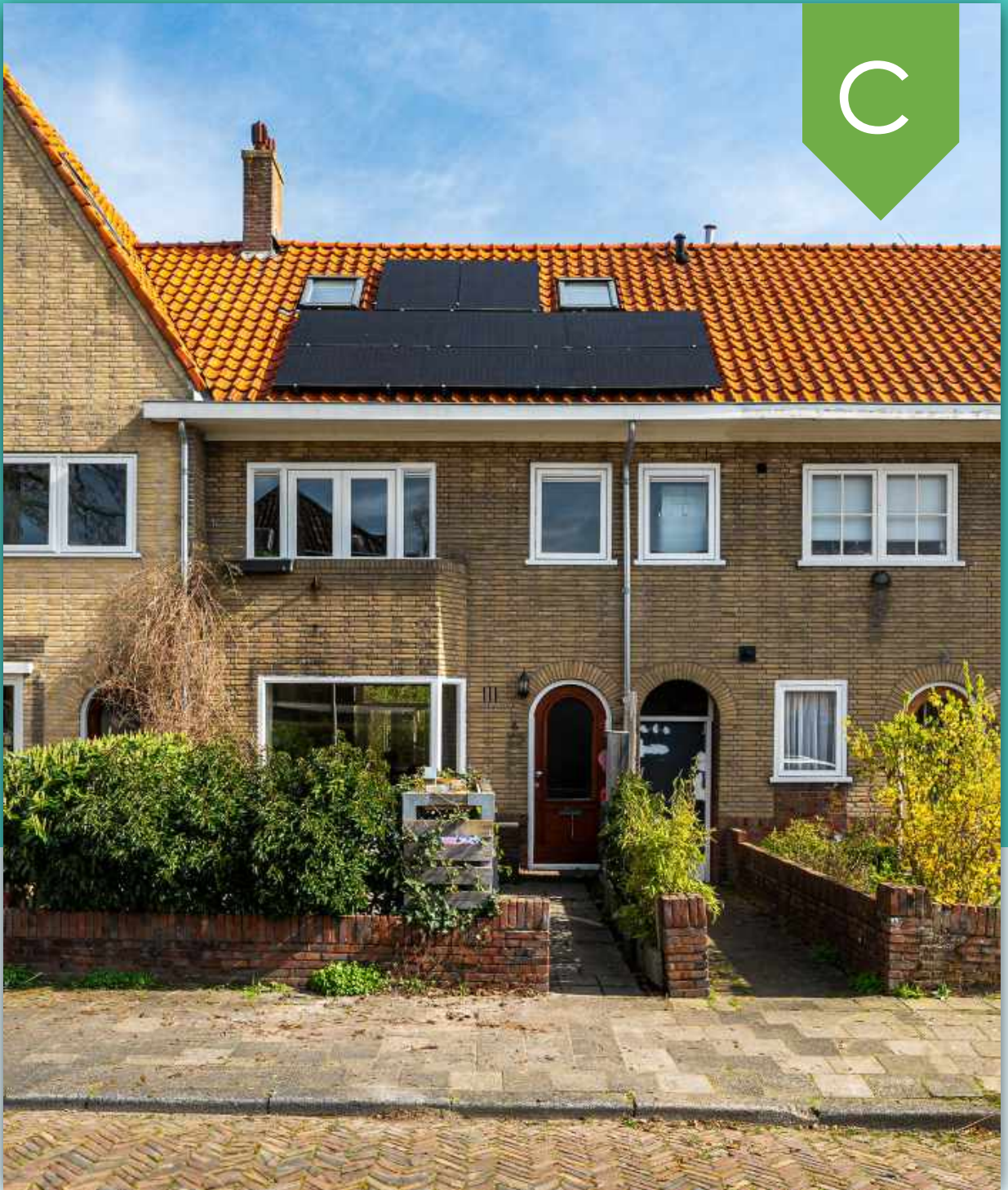

SUZ
makelaars

Leeuwarden

€ 295.000 k.k.

Janina

Annet



Even voorstellen...

SUZ, draai de naam om en je hebt precies dat te pakken wat ons uniek maakt.

Als twee zussen zijn wij trotse eigenaar van SUZ Makelaars, een geregistreerd VastgoedPRO makelaarskantoor in Friesland. Als zusjes zijn we samen opgegroeid in de wereld van het vastgoed en mede daardoor hebben we vroeg de kneepjes van het vak mogen leren.

We hebben inmiddels veel ervaring en een brede kennis van de markt in zowel verkoop en aankoop als verhuur en beheer.



Omschrijving

Kom binnen in deze gezellige woning aan de Spechtstraat 4, gelegen in de prachtige Vogelwijk in Leeuwarden. Een gewilde locatie welke is omringd door groen. De Spechtstraat is een rustige straat en ligt vlakbij de Maria Louiseschool, die gebouwd is in de geliefde bouwstijl van de Amsterdamse School.

Dankzij de inspanningen van de huidige bewoners kun je genieten van een goed geïsoleerd huis, aangezien nagenoeg alle delen zijn voorzien van isolatie (dak, ramen, kruipruimte en gevel). Daarnaast is het huis ook voorzien van 8 zonnepanelen, welke vorig jaar zijn geplaatst.

De woning is voorzien van een ruime doorzonwoonkamer met uitbouw en op de bovenverdieping bevinden zich drie slaapkamers, waarvan één op de ruime zolderverdieping. Hierdoor is de woning geschikt voor verschillende doelgroepen.

De tuin is gelegen op het noordoosten en biedt een heerlijke groene plek, er is een achterom en een berging aanwezig. Naast de achtertuin is er ook een voortuin met voldoende ruimte en genoeg privacy door het groen aan de voorzijde.

Kortom, dit is jouw kans om te settelen in een kindvriendelijke buurt waar het zo geheten 'kopje suiker halen bij de burens' zeker nog van toepassing is. We laten je de woning heel graag zien!

Kenmerken

Woonoppervlakte:	126 m ²
Inhoud:	459 m ³
Perceeloppervlakte:	143 m ²
Aantal kamers:	3 (slaap)kamers
Bouwjaar:	1934
Ligging balkon:	Noordoosten

Vraagprijs
€295.000 k.k.

Algemeen

- Energielabel: C
- Verwarming: AWB Thermo Elegance, in eigendom. Bouwjaar 2015
- Zonnepanelen: 8 (2023)



Indeling

Begane grond:

Entree met hal, meterkast, trapopgang, trapkast en toegang tot de woon- en eetkamer. De woon- en eetkamer betreft een doorzonkamer met aan de voorzijde een erker en aan de achterzijde openslaande deuren richting de tuin. Ook aan de achterzijde gelegen de open keuken, vanuit de keuken is er toegang tot de bijkeuken, waar zich ook het toilet bevindt. Via de bijkeuken een deur naar de achtertuin. De keuken beschikt over een voorraadkelder.

Eerste verdieping:

Op de eerste verdieping van de woning zijn aan de voorzijde van de woning de eerste slaapkamer en de badkamer gelegen. De badkamer is voorzien van een inloopdouche, toilet en wastafelmeubel. Hier is ook ruimte voor de witgoedopstelling.

Aan de achterzijde van de woning de tweede slaapkamer. Beide slaapkamers zijn voorzien van inbouwkasten. Verder is aan de achterzijde de deur naar het droogplat aanwezig.

Tweede verdieping:

Op de ruime zolder is de derde slaapkamer te vinden. Door de dakkapel is dit een heerlijk ruime kamer. Aan de voorzijde is een grote kledingkast gerealiseerd en op de overloop is een thuiswerkplek gecreëerd.

Tuin:

Achtertuin is gelegen op het noordoosten. De achtertuin is voorzien van een aangebouwde stenen berging en een achterom.



















Plattegrond begane grond



Plattegrond eerste verdieping



Plattegrond tweede verdieping

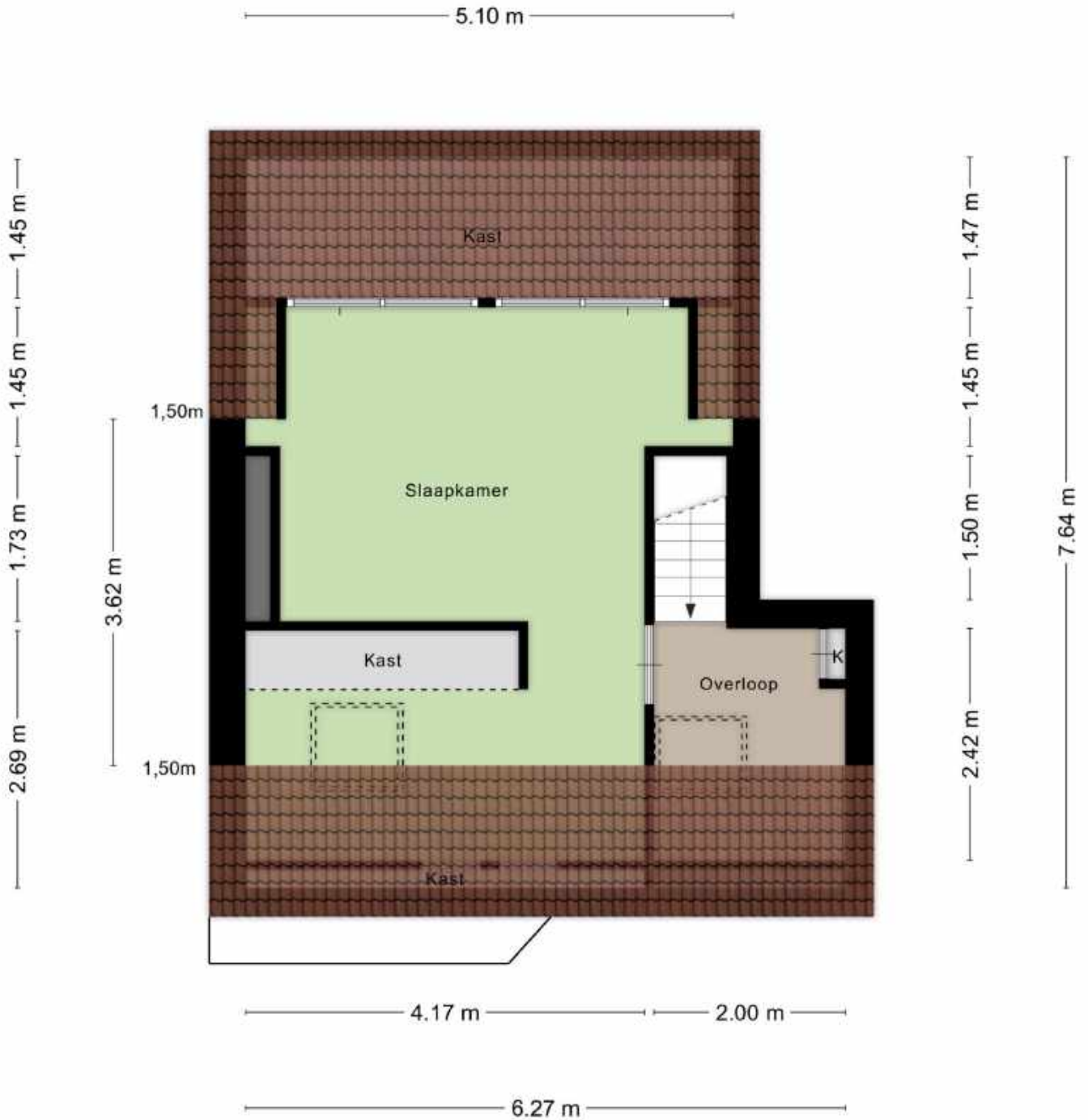

Aan de plattegronden kunnen geen rechten worden ontleend
© Zibber www.zibber.nl

Meetcertificaat

Zibber B.V. heeft in opdracht van SUZ makelaars dit meetrapport opgesteld conform de NTA 2581:2011 waarin de gebruiksoppervlakten en bruto- inhoud en vloeroppervlak zijn vast gesteld.

Object type	Woning
Adres	Spechtstraat 4
Postcode/plaats	8917EJ, Leeuwarden
Meetcertificaat type A	Op locatie gecontroleerd en gemeten
Certificaatnummer	425259
Status	Definitief
Datum meetopname	01-03-2024
Datum meetrapport	01-03-2024

	Totaal	
Gebruiksoppervlakte wonen	126.00	M ²
Gebruiksoppervlakte overige inbandige ruimte	3.70	M ²
Gebouw gebonden buitenruimte	20.40	M ²
Externe bergruimte	0.00	M ²
Bruto vloeroppervlak woning	188.90	M²
Bruto inhoud woning	459.36	M³

De meting en berekeningen zijn op basis van de "Meetinstructie bepalen gebruiksoppervlakten woningen" en "Meetinstructie bepalen bruto inhoud woningen" a.d.h.v. de NEN2580:2007 NL, 'Oppervlakten en inhoud van gebouwen – Termen, definities en bepalingsmethoden', inclusief het correctieblad NEN 2580:2007/C1:2008. Op dit meetcertificaat zijn de in dit meetrapport genoemde aannames en voorbehouden van toepassing.

Rapport opgemaakt door Zibber B.V., naar beste kennis en wetenschap, geheel te goeder trouw en voldoet aan de eisen van NTA 2581:2011

Locatie

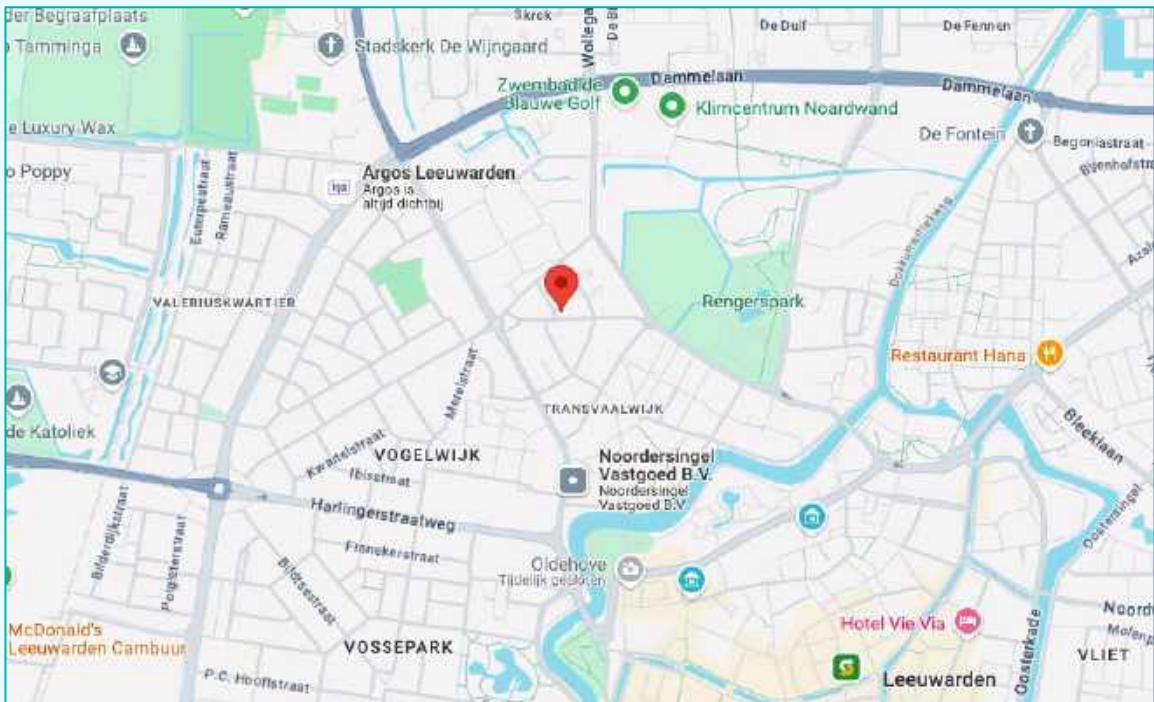
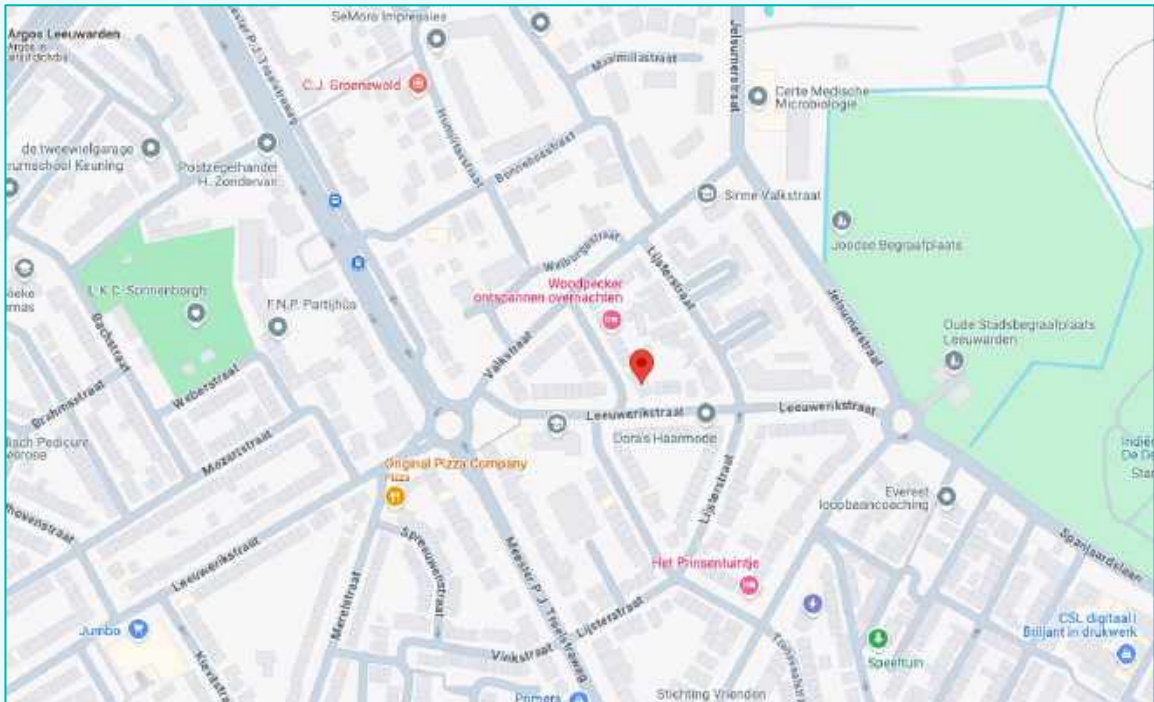

Voorzieningen

- Afstand tot supermarkt: 450 m
- Afstand tot bushalte: 400 m
- Afstand tot treinstation Leeuwarden: 1,7 km
- Afstand tot Leeuwarden centrum: 1,3 km

Kadastrale gegevens

Adres : Spechtstraat 4
Postcode/Plaats : 8917 EJ Leeuwarden
Gemeente : Leeuwarden
Sectie/Perceel : E 3776

Kadastrale kaart

Uw referentie: SUZ_Spechtstr4



0 5 10 15 20 25m

- 12345 Deze kaart is noordgericht
- 25 Perceelnummer
- Huisnummer
- Vastgestelde kadastrale grens
- Voorlopige kadastrale grens
- Administratieve kadastrale grens
- Bebouwing

Schaal 1: 500

Kadastrale gemeente Leeuwarden
Sectie E
Perceel 3776



Voor een eensluidend uittreksel, geleverd op 6 maart 2024
De bewaarder van het kadaster en de openbare registers

Aan dit uittreksel kunnen geen betrouwbare maten worden ontleend.
De Dienst voor het kadaster en de openbare registers behoudt zich de intellectuele
eigendomsrechten voor, waaronder het auteursrecht en het databankenrecht.

Lijst van zaken

Persoonlijke gegevens

Naam:



Adres te verkopen woning: **Spechtstraat 4, 8917 EJ Leeuwarden**

Datum: **9 maart 2024**

Voor de onderstaande zaken -ongeacht of ze roerend dan wel onroerend zijn- geldt dat ze soms wel en soms niet in de woning achterblijven. De lijst is bedoeld om duidelijkheid te scheppen om discussies achteraf te voorkomen.

	Blijft achter	Gaat mee	Kan worden overgenomen	n.v.t.
Woning				
Interieur				
Verlichting, te weten:				
- inbouwspots/dimmers	<input type="checkbox"/>	<input type="checkbox"/>	<input type="checkbox"/>	<input checked="" type="checkbox"/>
- opbouwspots/armaturen/lampen/dimmers	<input type="checkbox"/>	<input type="checkbox"/>	<input type="checkbox"/>	<input type="checkbox"/>
- losse (hang)lampen	<input type="checkbox"/>	<input checked="" type="checkbox"/>	<input type="checkbox"/>	<input type="checkbox"/>
-	<input type="checkbox"/>	<input type="checkbox"/>	<input type="checkbox"/>	<input type="checkbox"/>
-	<input type="checkbox"/>	<input type="checkbox"/>	<input type="checkbox"/>	<input type="checkbox"/>
(Losse)kasten, legplanken, te weten:				
- Boekenkast woonkamer	<input type="checkbox"/>	<input type="checkbox"/>	<input checked="" type="checkbox"/>	<input type="checkbox"/>
- Kledingkast zolder	<input type="checkbox"/>	<input type="checkbox"/>	<input checked="" type="checkbox"/>	<input type="checkbox"/>
Raamdecoratie/zonwering binnen, te weten:				
- gordijnrails	<input checked="" type="checkbox"/>	<input type="checkbox"/>	<input type="checkbox"/>	<input type="checkbox"/>
- gordijnen	<input type="checkbox"/>	<input checked="" type="checkbox"/>	<input type="checkbox"/>	<input type="checkbox"/>
- overgordijnen	<input type="checkbox"/>	<input checked="" type="checkbox"/>	<input checked="" type="checkbox"/>	<input type="checkbox"/>
- vitrages	<input type="checkbox"/>	<input type="checkbox"/>	<input type="checkbox"/>	<input checked="" type="checkbox"/>
- Verduisterend plisse gordijnen (velux zolderramen)	<input checked="" type="checkbox"/>	<input type="checkbox"/>	<input type="checkbox"/>	<input type="checkbox"/>
- lamellen	<input type="checkbox"/>	<input type="checkbox"/>	<input type="checkbox"/>	<input checked="" type="checkbox"/>
- jaloezieën	<input type="checkbox"/>	<input type="checkbox"/>	<input type="checkbox"/>	<input checked="" type="checkbox"/>
- (losse) horren/rolhorren (zolderramen)	<input checked="" type="checkbox"/>	<input type="checkbox"/>	<input type="checkbox"/>	<input type="checkbox"/>
-	<input type="checkbox"/>	<input type="checkbox"/>	<input type="checkbox"/>	<input type="checkbox"/>
-	<input type="checkbox"/>	<input type="checkbox"/>	<input type="checkbox"/>	<input type="checkbox"/>
Vloerdecoratie, te weten:				
- vloerbedekking	<input checked="" type="checkbox"/>	<input type="checkbox"/>	<input type="checkbox"/>	<input type="checkbox"/>
- parketvloer	<input checked="" type="checkbox"/>	<input type="checkbox"/>	<input type="checkbox"/>	<input type="checkbox"/>
- houten vloer(delen)	<input checked="" type="checkbox"/>	<input type="checkbox"/>	<input type="checkbox"/>	<input type="checkbox"/>
- laminaat	<input checked="" type="checkbox"/>	<input type="checkbox"/>	<input type="checkbox"/>	<input type="checkbox"/>
- plavuizen	<input type="checkbox"/>	<input type="checkbox"/>	<input type="checkbox"/>	<input type="checkbox"/>
-	<input type="checkbox"/>	<input type="checkbox"/>	<input type="checkbox"/>	<input type="checkbox"/>
-	<input type="checkbox"/>	<input type="checkbox"/>	<input type="checkbox"/>	<input type="checkbox"/>

Lijst van zaken

	Blijft achter	Gaat mee	Kan worden overgenomen	n.v.t.
(Voorzet) openhaard met toebehoren	<input checked="" type="checkbox"/>	<input type="checkbox"/>	<input type="checkbox"/>	<input type="checkbox"/>
Allesbrander	<input type="checkbox"/>	<input type="checkbox"/>	<input type="checkbox"/>	<input checked="" type="checkbox"/>
Houtkachel	<input type="checkbox"/>	<input type="checkbox"/>	<input type="checkbox"/>	<input checked="" type="checkbox"/>
(Gas)kachels	<input type="checkbox"/>	<input type="checkbox"/>	<input type="checkbox"/>	<input checked="" type="checkbox"/>
Convectorkachel uitbouw	<input type="checkbox"/>	<input type="checkbox"/>	<input checked="" type="checkbox"/>	<input type="checkbox"/>
Radiatorafwerking	<input type="checkbox"/>	<input type="checkbox"/>	<input type="checkbox"/>	<input checked="" type="checkbox"/>
Overig, te weten:				
- Spiegels deur slaapkamer	<input checked="" type="checkbox"/>	<input type="checkbox"/>	<input type="checkbox"/>	<input type="checkbox"/>
- schilderij ophangstelsysteem	<input checked="" type="checkbox"/>	<input type="checkbox"/>	<input type="checkbox"/>	<input type="checkbox"/>
-	<input type="checkbox"/>	<input type="checkbox"/>	<input type="checkbox"/>	<input type="checkbox"/>
-	<input type="checkbox"/>	<input type="checkbox"/>	<input type="checkbox"/>	<input type="checkbox"/>
Keuken				
Keukenblok (met bovenkasten)	<input checked="" type="checkbox"/>	<input type="checkbox"/>	<input type="checkbox"/>	<input type="checkbox"/>
Keuken (inbouw)apparatuur, te weten:				
- oven	<input checked="" type="checkbox"/>	<input type="checkbox"/>	<input type="checkbox"/>	<input type="checkbox"/>
- gasfornuis	<input checked="" type="checkbox"/>	<input type="checkbox"/>	<input type="checkbox"/>	<input type="checkbox"/>
- vaatwasser (bijkeuken)	<input type="checkbox"/>	<input type="checkbox"/>	<input checked="" type="checkbox"/>	<input type="checkbox"/>
- koelkast (bijkeuken)	<input type="checkbox"/>	<input type="checkbox"/>	<input checked="" type="checkbox"/>	<input type="checkbox"/>
-	<input type="checkbox"/>	<input type="checkbox"/>	<input type="checkbox"/>	<input type="checkbox"/>
-	<input type="checkbox"/>	<input type="checkbox"/>	<input type="checkbox"/>	<input type="checkbox"/>
-	<input type="checkbox"/>	<input type="checkbox"/>	<input type="checkbox"/>	<input type="checkbox"/>
-	<input type="checkbox"/>	<input type="checkbox"/>	<input type="checkbox"/>	<input type="checkbox"/>
Keukenaccessoires, te weten:				
- Plankjes boven bar	<input checked="" type="checkbox"/>	<input type="checkbox"/>	<input type="checkbox"/>	<input type="checkbox"/>
- Barretje met kastjes	<input checked="" type="checkbox"/>	<input type="checkbox"/>	<input type="checkbox"/>	<input type="checkbox"/>
-	<input type="checkbox"/>	<input type="checkbox"/>	<input type="checkbox"/>	<input type="checkbox"/>
-	<input type="checkbox"/>	<input type="checkbox"/>	<input type="checkbox"/>	<input type="checkbox"/>
-	<input type="checkbox"/>	<input type="checkbox"/>	<input type="checkbox"/>	<input type="checkbox"/>
-	<input type="checkbox"/>	<input type="checkbox"/>	<input type="checkbox"/>	<input type="checkbox"/>
-	<input type="checkbox"/>	<input type="checkbox"/>	<input type="checkbox"/>	<input type="checkbox"/>
-	<input type="checkbox"/>	<input type="checkbox"/>	<input type="checkbox"/>	<input type="checkbox"/>
Sanitair/sauna				
Toiletaccessoires:				
-	<input type="checkbox"/>	<input type="checkbox"/>	<input type="checkbox"/>	<input type="checkbox"/>
-	<input type="checkbox"/>	<input type="checkbox"/>	<input type="checkbox"/>	<input type="checkbox"/>
-	<input type="checkbox"/>	<input type="checkbox"/>	<input type="checkbox"/>	<input type="checkbox"/>
-	<input type="checkbox"/>	<input type="checkbox"/>	<input type="checkbox"/>	<input type="checkbox"/>

Lijst van zaken

	Blijft achter	Gaat mee	Kan worden overgenomen	n.v.t.
-	<input type="checkbox"/>	<input type="checkbox"/>	<input type="checkbox"/>	<input type="checkbox"/>
-	<input type="checkbox"/>	<input type="checkbox"/>	<input type="checkbox"/>	<input type="checkbox"/>
Badkameraccessoires:				
- Wandmeubel	<input checked="" type="checkbox"/>	<input type="checkbox"/>	<input type="checkbox"/>	<input type="checkbox"/>
- Losse kasten	<input type="checkbox"/>	<input type="checkbox"/>	<input checked="" type="checkbox"/>	<input type="checkbox"/>
-	<input type="checkbox"/>	<input type="checkbox"/>	<input type="checkbox"/>	<input type="checkbox"/>
-	<input type="checkbox"/>	<input type="checkbox"/>	<input type="checkbox"/>	<input type="checkbox"/>
-	<input type="checkbox"/>	<input type="checkbox"/>	<input type="checkbox"/>	<input type="checkbox"/>
-	<input type="checkbox"/>	<input type="checkbox"/>	<input type="checkbox"/>	<input type="checkbox"/>
-	<input type="checkbox"/>	<input type="checkbox"/>	<input type="checkbox"/>	<input type="checkbox"/>
-	<input type="checkbox"/>	<input type="checkbox"/>	<input type="checkbox"/>	<input type="checkbox"/>
Sauna met toebehoren	<input type="checkbox"/>	<input type="checkbox"/>	<input type="checkbox"/>	<input type="checkbox"/>
	<input type="checkbox"/>	<input type="checkbox"/>	<input type="checkbox"/>	<input type="checkbox"/>
	<input type="checkbox"/>	<input type="checkbox"/>	<input type="checkbox"/>	<input type="checkbox"/>
Exterieur/installaties/veiligheid/energiebesparing				
Schotel/antenne	<input type="checkbox"/>	<input type="checkbox"/>	<input type="checkbox"/>	<input checked="" type="checkbox"/>
Brievenbus	<input type="checkbox"/>	<input type="checkbox"/>	<input type="checkbox"/>	<input checked="" type="checkbox"/>
Kluis	<input type="checkbox"/>	<input type="checkbox"/>	<input type="checkbox"/>	<input checked="" type="checkbox"/>
(Voordeur)bel	<input checked="" type="checkbox"/>	<input type="checkbox"/>	<input type="checkbox"/>	<input type="checkbox"/>
Alarminstallatie	<input type="checkbox"/>	<input type="checkbox"/>	<input type="checkbox"/>	<input checked="" type="checkbox"/>
(Veiligheids)sloten en overige inbraakpreventie	<input checked="" type="checkbox"/>	<input type="checkbox"/>	<input type="checkbox"/>	<input type="checkbox"/>
Rookmelders	<input checked="" type="checkbox"/>	<input type="checkbox"/>	<input type="checkbox"/>	<input type="checkbox"/>
(Klok)thermostaat	<input checked="" type="checkbox"/>	<input type="checkbox"/>	<input type="checkbox"/>	<input type="checkbox"/>
Airconditioning	<input type="checkbox"/>	<input type="checkbox"/>	<input type="checkbox"/>	<input checked="" type="checkbox"/>
Warmwatervoorziening, te weten:				
- CV-installatie	<input checked="" type="checkbox"/>	<input type="checkbox"/>	<input type="checkbox"/>	<input type="checkbox"/>
- boiler	<input type="checkbox"/>	<input type="checkbox"/>	<input type="checkbox"/>	<input checked="" type="checkbox"/>
- geiser	<input type="checkbox"/>	<input type="checkbox"/>	<input type="checkbox"/>	<input checked="" type="checkbox"/>
-	<input type="checkbox"/>	<input type="checkbox"/>	<input type="checkbox"/>	<input type="checkbox"/>
-	<input type="checkbox"/>	<input type="checkbox"/>	<input type="checkbox"/>	<input type="checkbox"/>
-	<input type="checkbox"/>	<input type="checkbox"/>	<input type="checkbox"/>	<input type="checkbox"/>
Screens	<input type="checkbox"/>	<input type="checkbox"/>	<input type="checkbox"/>	<input checked="" type="checkbox"/>
Rolluiken	<input type="checkbox"/>	<input type="checkbox"/>	<input type="checkbox"/>	<input checked="" type="checkbox"/>
Zonwering buiten	<input type="checkbox"/>	<input type="checkbox"/>	<input type="checkbox"/>	<input checked="" type="checkbox"/>
	<input type="checkbox"/>	<input type="checkbox"/>	<input type="checkbox"/>	<input type="checkbox"/>
	<input type="checkbox"/>	<input type="checkbox"/>	<input type="checkbox"/>	<input type="checkbox"/>
	<input type="checkbox"/>	<input type="checkbox"/>	<input type="checkbox"/>	<input type="checkbox"/>

Lijst van zaken

	Blijft achter	Gaat mee	Kan worden overgenomen	n.v.t.
Isolatievoorzieningen (voorzetramen/radiatorfolie etc.), te weten:				
- radiatorfolie	<input type="checkbox"/>	<input type="checkbox"/>	<input type="checkbox"/>	<input checked="" type="checkbox"/>
-	<input type="checkbox"/>	<input type="checkbox"/>	<input type="checkbox"/>	<input type="checkbox"/>
Telefoonaansluiting/internetaansluiting	<input checked="" type="checkbox"/>	<input type="checkbox"/>	<input type="checkbox"/>	<input type="checkbox"/>
Veiligheidsschakelaar wasautomaat	<input checked="" type="checkbox"/>	<input type="checkbox"/>	<input type="checkbox"/>	<input type="checkbox"/>
Waterslot wasautomaat	<input type="checkbox"/>	<input type="checkbox"/>	<input type="checkbox"/>	<input checked="" type="checkbox"/>
Zonnepanelen	<input checked="" type="checkbox"/>	<input type="checkbox"/>	<input type="checkbox"/>	<input type="checkbox"/>
Oplaadpunt elektrische auto	<input type="checkbox"/>	<input type="checkbox"/>	<input type="checkbox"/>	<input checked="" type="checkbox"/>
	<input type="checkbox"/>	<input type="checkbox"/>	<input type="checkbox"/>	<input type="checkbox"/>
	<input type="checkbox"/>	<input type="checkbox"/>	<input type="checkbox"/>	<input type="checkbox"/>
Tuin				
<i>Inrichting</i>				
Tuinaanleg/bestrating	<input checked="" type="checkbox"/>	<input type="checkbox"/>	<input type="checkbox"/>	<input type="checkbox"/>
Beplanting	<input checked="" type="checkbox"/>	<input type="checkbox"/>	<input type="checkbox"/>	<input type="checkbox"/>
Pergola	<input checked="" type="checkbox"/>	<input type="checkbox"/>	<input type="checkbox"/>	<input type="checkbox"/>
<i>Verlichting/installaties</i>				
Buitenverlichting	<input checked="" type="checkbox"/>	<input type="checkbox"/>	<input type="checkbox"/>	<input type="checkbox"/>
Tijd- of schemerschakelaar/bewegingsmelder	<input checked="" type="checkbox"/>	<input type="checkbox"/>	<input type="checkbox"/>	<input type="checkbox"/>
	<input type="checkbox"/>	<input type="checkbox"/>	<input type="checkbox"/>	<input type="checkbox"/>
<i>Bebouwing</i>				
Tuinhuis/buitenberging	<input checked="" type="checkbox"/>	<input type="checkbox"/>	<input type="checkbox"/>	<input type="checkbox"/>
Kasten/werkbank in tuinhuis/berging	<input checked="" type="checkbox"/>	<input type="checkbox"/>	<input type="checkbox"/>	<input type="checkbox"/>
(Broei)kas	<input type="checkbox"/>	<input type="checkbox"/>	<input type="checkbox"/>	<input checked="" type="checkbox"/>
	<input type="checkbox"/>	<input type="checkbox"/>	<input type="checkbox"/>	<input type="checkbox"/>
	<input type="checkbox"/>	<input type="checkbox"/>	<input type="checkbox"/>	<input type="checkbox"/>
<i>Overig</i>				
Overige tuin, te weten:	<input type="checkbox"/>	<input type="checkbox"/>	<input type="checkbox"/>	<input type="checkbox"/>
- (sier)hek	<input type="checkbox"/>	<input type="checkbox"/>	<input type="checkbox"/>	<input checked="" type="checkbox"/>
- vlaggenmast(houder)	<input type="checkbox"/>	<input type="checkbox"/>	<input type="checkbox"/>	<input checked="" type="checkbox"/>
-	<input type="checkbox"/>	<input type="checkbox"/>	<input type="checkbox"/>	<input type="checkbox"/>
-	<input type="checkbox"/>	<input type="checkbox"/>	<input type="checkbox"/>	<input type="checkbox"/>

Lijst van zaken

Overig

Zijn er zaken die geen eigendom zijn van verkoper omdat er sprake is van een leasecontract of huurcontract. Zo ja, neemt verkoper de zaak mee of wordt het betreffende contract overgenomen?	Ja	Nee	Gaat mee	Wordt overgenomen door koper
CV	<input type="checkbox"/>	<input checked="" type="checkbox"/>	<input type="checkbox"/>	<input type="checkbox"/>
Boiler	<input type="checkbox"/>	<input checked="" type="checkbox"/>	<input type="checkbox"/>	<input type="checkbox"/>
Zonnepanelen	<input type="checkbox"/>	<input checked="" type="checkbox"/>	<input type="checkbox"/>	<input type="checkbox"/>
	<input type="checkbox"/>	<input type="checkbox"/>	<input type="checkbox"/>	<input type="checkbox"/>
	<input type="checkbox"/>	<input type="checkbox"/>	<input type="checkbox"/>	<input type="checkbox"/>
	<input type="checkbox"/>	<input type="checkbox"/>	<input type="checkbox"/>	<input type="checkbox"/>
	<input type="checkbox"/>	<input type="checkbox"/>	<input type="checkbox"/>	<input type="checkbox"/>
Bijlage(n) over te nemen contracten:				
-				
-				

Voor akkoord,

Verkoper(s)

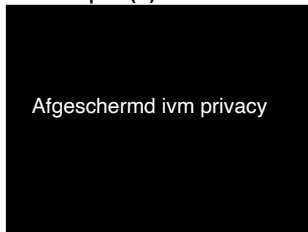

plaats: Leeuwarden
datum: 11 maart 2024



plaats: Leeuwarden
datum: 11 maart 2024

Koper(s)

naam:
plaats:
datum:

naam:
plaats:
datum:

Vragenlijst voor de verkoop van een woning

vastgoedpro 

Vragenlijst over de woning



Vragenlijst voor de verkoop van een woning

Indien u dat nodig vindt, kunt u nadere informatie geven aan het einde van deze vragenlijst of bij de tekst. Als u twijfelt over de juiste beantwoording of als u een vraag niet begrijpt, zet dan een vraagteken voor de vraag. Neem vervolgens zo snel mogelijk contact op met uw Vastgoedpro-makelaar. Indien de vraag niet van toepassing is kunt u deze doorhalen. Een kopie van de vragenlijst over de woning wordt verstrekt aan de koper. Tevens wordt doorgaans een kopie van de vragenlijst als bijlage aan de koopakte gehecht.

Woning

In de vragenlijst wordt de term 'woning' gebruikt. De term woning moet ruim worden uitgelegd. De term 'woning' in de vragenlijst ziet op de gehele onroerende zaak inclusief de aanhorigheden, zoals bijvoorbeeld een garage, berging, loods, tuin e.d.

Doel vragenlijst

De vragenlijst geeft vorm, inhoud en structuur aan de mededelingsplicht. De mededelingsplicht strekt niet verder dan dat u als verkoper ten tijde van het sluiten van de overeenkomst aan de koper mededeelt wat u bekend is omtrent de woning. De vragenlijst beoogt geen garanties te geven, maar heeft een informatief karakter.

Doorgaans de meeste vragen uit de vragenlijst kunt u beantwoorden met 'ja', 'nee' of 'niet bekend'. De open vragen zijn voorzien van een tekstveld. Hier kunt u zelf uw antwoord formuleren. Als u geen antwoord kunt geven op de vraag, dan kunt u aangeven dat het antwoord u niet bekend is.

Gegevens over de woning:

Adres te verkopen woning:

1. Bijzonderheden

- a. Zijn er nadat u het perceel in eigendom hebt gekregen nog andere, eventuele aanvullende notariële of onderhandse akten opgesteld met betrekking tot het perceel? ja nee
Zo ja, welke?

- b. Zijn er mondelinge of schriftelijke afspraken gemaakt over aangrenzende percelen (*denk hierbij aan regelingen voor het gebruik van een poort, schuur, garage, tuin, overeenkomsten met meerdere burens toezeggingen, erfafscheidingen*)?

niet bekend ja nee

Zo ja, welke zijn dat?

Vragenlijst over de woning

- c. Wijken de huidige terreinafscheidingen af van de kadastrale eigendomsgrenzen (*denk hierbij ook aan strookjes grond van de gemeente die u in gebruik heeft, of grond van u die gebruikt wordt door de buren*)?

niet bekend ja nee

Zo ja, waaruit bestaat die afwijking?

- d. Is een gedeelte van de woning, schuur, garage of schutting gebouwd op grond van de buren of andersom?

niet bekend ja nee

Zo ja, graag nader toelichten:

- e. Heeft u grond van derden in gebruik?

niet bekend ja nee

Zo ja, welke grond?

- f. Rusten er 'bijzondere lasten en beperkingen' op de woning en/of het perceel (*Bijzondere lasten en beperkingen kunnen privaatrechtelijke beperkingen zijn zoals (lijdende) erfdienstbaarheden (bijvoorbeeld een recht van overpad), kwalitatieve verplichtingen, kettingbedingen, vruchtgebruik, voorkeursrecht (bijvoorbeeld een eerste recht van koop), opstalrecht, erfpacht, huurkoop. Het kan ook gaan om publiekrechtelijke beperkingen zoals een aanschrijving van de gemeente in het kader van een illegale verbouwing*)?

ja nee

Zo ja, welke? **Gebruik van de steeg door buren**

- g. Is de Wet voorkeursrecht gemeenten van toepassing?

ja nee

- h. Is er een anti-speculatiebeding en/of zelfbewoningsplicht van toepassing op de woning?

ja nee

Zo ja, hoe lang nog?

- i. Is er sprake van een beschermd stads- of dorpsgezicht of loopt er een procedure tot aanwijzing daartoe?

ja nee

Is er sprake van een gemeentelijk-, provinciaal-of rijksmonument of loopt er een procedure tot aanwijzing daartoe?

ja nee

Is er volgens het bestemmingsplan sprake van een beeldbepalend of karakteristiek object?

ja nee

- j. Is er sprake (geweest) van ruilverkaveling?

ja nee

Zo ja, moet u hiervoor ruilverkavelingsrente betalen?

ja nee

Zo ja, hoeveel en voor hoe lang?

Bedrag: €

Duur:

- k. Is er sprake van onteigening?

ja nee

- l. Is de woning of de grond geheel of gedeeltelijk verhuurd of bij anderen in gebruik?

n.v.t. ja nee

Zo ja:

Is er een huurcontract/ gebruiksovereenkomst?

ja nee

Vragenlijst over de woning

Indien er geen contract of overeenkomst is, beschrijf hieronder wat (mondeling) met de huurder/ gebruiker is afgesproken:

Welk gedeelte is verhuurd/ in gebruik gegeven?

Welke delen vallen onder gezamenlijk gebruik?

Welke zaken zijn van de huurder en mag hij verwijderen bij ontruiming (*bijvoorbeeld geiser, keuken, lampen*)?

Heeft de huurder een waarborgsom gestort? ja nee

Zo ja, hoeveel? €

Heeft u nog andere afspraken met de huurders gemaakt? ja nee

Zo ja, welke?

- m. Is er over de woning een geschil/procedures gaande, al dan niet bij de rechter, huurcommissie of een andere instantie (*bijvoorbeeld onteigening/kwesties met burens, zoals erfdienstbaarheden, recht van overpad, erfafscheidingen e.d.*)? ja nee

Zo ja, welke is/zijn dat?

- n. Is er bezwaar gemaakt tegen de waardebeschikking WOZ?

ja nee

Zo ja, toelichting:

- o. Zijn er door de overheid of nutsbedrijven verbeteringen of herstellingen voorgeschreven of aangekondigd die nog niet naar behoren zijn uitgevoerd? ja nee

Zo ja, welke?

- p. Zijn er in het verleden subsidies of premies verstrekt die bij verkoop van de woning voor een deel kunnen worden teruggevorderd? ja nee

Zo ja, welke?

- q. Is de woning onbewoonbaar verklaard of in het verleden ooit onbewoonbaar verklaard geweest?

ja nee

Zo ja, waarom?

- r. Is er bij verkoop sprake van een omzetbelastingheffing (*bijvoorbeeld omdat het een voormalig bedrijfsonroerendgoed is, of een woning met praktijkgedeelte, of omdat u pas ingrijpend verbouwd hebt*)?

ja nee

Zo ja, waarom?

Vragenlijst over de woning

- s. Hoe gebruikt u de woning nu (*bijvoorbeeld woning, praktijk, winkel opslag*)?
woning

Is dat gebruik volgens de gemeente toegestaan? ja nee
 Zo nee, heeft de gemeente dit strijdige gebruik wel eens bij u aangekaart? ja nee
 Hoe heeft de gemeente dit strijdige gebruik bij u aangekaart?

2. Gevels

- a. Is er sprake (geweest) van vochtdoorslag of aanhoudend vochtige plekken op de gevels? ja nee
 Zo ja, waar?

- b. Zijn er (gerepareerde) scheuren/beschadigingen in/aan de gevels aanwezig? ja nee
 Zo ja, waar?

- c. Zijn de gevels tijdens de bouw geïsoleerd? niet bekend ja nee
 Zo nee, zijn de gevels daarna (deels) geïsoleerd? niet bekend ja nee

Zo ja, wanneer heeft de isolatie van de gevels plaatsgevonden en met welk isolatiemateriaal?

Voorzetwanden slaapkamers (voor en achterzijde)– 2018 pìrgips 70 mm (r-d waarde 3,10)

Voorzetwand voorzijde woonkamer 2021 pìrgips 60 mm (r-d waarde 2,70)

Voorzetwand trapgat naar zolder 2021 pìrgips 40 mm (rd waarde 1,80)

Heeft u een certificaat of bewijs van het na-isoleren? ja nee

Is er sprake van volledige isolatie? niet bekend ja nee

Zo nee, welke delen van de gevels zijn er niet geïsoleerd?

**Zijgevel hal en trapgat naar eerste verdieping
bijkeuken**

- d. Zijn de gevels ooit gereinigd? niet bekend ja nee
 Zo ja, volgens welke methode en wanneer?

3. Dak(en)

- a. Hoe oud zijn de daken ongeveer?
 Platte daken: **26 jaar** niet bekend
 Overige daken: **1933** niet bekend

- b. Heeft u last van daklekkages (gehad)? ja nee
 Zo ja, waar?

- keuken, na hoosbuien in 2021 (is verholpen, werd veroorzaakt door verstopte regenafvoer platte dak, daarna nooit meer voorgekomen)

- c. Zijn er in het verleden gebreken geconstateerd aan de dakconstructie zoals scheve, doorbuigende, krakende, beschadigde en/of aangetaste dakdelen? ja nee

Vragenlijst over de woning

Zo ja, waar?

- d. Heeft u het dak al eens (gedeeltelijk) laten vernieuwen c.q. laten repareren? ja nee

Zo ja, welk (gedeelte van het) dak en waarom?

Pannen deels opnieuw gelegd en deels vervangen aan zijde dakkapel (is meegenomen bij plaatsen dakkapel, omdat alles toen goed open lag) – 2021

Herstel pannen voorzijde door BTM 2022 (na stormschade)

(zie facturen)

- e. Is het dak tijdens de bouw geïsoleerd?

Platte daken: niet bekend ja nee

Overige daken: niet bekend ja nee

Zo nee, is het dak daarna geïsoleerd?

Platte daken: niet bekend ja nee

Overige daken: niet bekend ja nee

Zo ja, wanneer heeft de isolatie plaatsgevonden en met welk isolatiemateriaal?

2021 Kooltherm K17 Isolatieplaten 80mm afgewerkt met 12,5 mm gipsplaten binnenzijde wanden en dakvlak (zolder)

Heeft u een certificaat of bewijs van het na-isoleren? ja nee

Is er sprake van volledige isolatie?

Platte daken: niet bekend ja nee

Overige daken: niet bekend ja nee

Zo nee, welke delen zijn er niet geïsoleerd?

Plat dak keuken/ bijkeuken/ aanbouw (matig)

- f. Zijn de regenwaterafvoeren lek of verstopt? ja nee

Zo ja, toelichting:

- g. Zijn de dakgoten lek of verstopt? ja nee

Zo ja, toelichting:

dakgoten voor- en achterzijde zijn vervangen in 2021 (achterzijde) door Acro Bouw en 2022 (voorzijde) door BTM bouw, zinken goten incl. vernieuwing hout en overstek. Aan de voorzijde is een extra regenpijp geplaatst.

4. Kozijnen, ramen en deuren

- a. Van welk materiaal zijn de buitenkozijnen gemaakt (bijvoorbeeld hout, kunststof of aluminium of een andersoortig materiaal)?

Tweede verdieping kunststof, eerste verdieping en begane grond: hout.

- b. Wanneer zijn de buitenkozijnen, ramen en deuren voor het laatst geschilderd?

2019 – eerste verdieping

2022 – goten & overstek – zelf geschilderd

Vragenlijst over de woning

- Is dit gebeurd door een erkend schildersbedrijf? ja nee
 Zo ja, door wie? **2019 Cusveller (Eerste verdieping)**
- c. Functioneren alle scharnieren en sloten? ja nee
 Zo nee, toelichting:
- d. Zijn voor alle afsluitbare deuren, ramen etc. sleutels aanwezig? ja nee
 Zo nee, voor welke deuren, ramen etc. niet?
- e. Is er sprake van isolerende beglazing? ja nee
 Zo ja, welk type glas (*bijvoorbeeld HR, HR+, HR++ of HR+++*, zie de glassponning waarin doorgaans staat vermeld welke type glas er is geplaatst)?

Eerste en tweede verdieping HR++ Begane grond HR

- Is er sprake van isolerende beglazing in de gehele woning? ja nee
 Zo nee, welke ramen zijn niet geïsoleerd?
bijkeuken en wc
- f. Is er bij de isolerende beglazing sprake van condensvorming tussen het glas (*denk aan lekkende ruiten*)? ja nee
 Zo ja, waar?

5. Vloeren, plafonds en wanden

- a. Is er sprake (geweest) van vochtdoorslag of optrekkend vocht op de vloeren, plafonds en/of wanden? ja nee
 Zo ja, waar? Wc
Gebrek aan waterkeringlaag in buitenmuur.
- b. Is er sprake (geweest) van schimmelvorming op de vloeren, plafonds en/of wanden? ja nee
 Zo ja, waar? wc
- c. Zijn er (gerepareerde) of (verborgen) scheuren en/of beschadigingen in/aan vloeren, plafonds en/of wanden aanwezig? ja nee
 Zo ja, waar?
- d. Hebben zich in het verleden problemen voorgedaan met de afwerkingen (*bijvoorbeeld loszittend tegelwerk, loslatend behang of spuitwerk, holklinkend of loszittend stucwerk, etc.*)? ja nee
 Zo ja, waar?
- e. Is er sprake (geweest) van gebreken aan de vloerconstructie, zoals scheve, doorbuigende, krakende, beschadigde en/of aangetaste vloerdelen? ja nee

Vragenlijst over de woning

Zo ja, waar?

- f. Is er sprake van vloerisolatie? niet bekend ja nee

Zo ja, wanneer heeft de isolatie van de vloer plaatsgevonden en met welk isolatiemateriaal?

2024 Smit Isolatiegroep – DROWA Isolatieparels 20 cm (kruipruimte)(6,06 m2 k/w)

Heeft u een certificaat of bewijs van het na-isoleren? ja nee

Is er sprake van volledige isolatie? niet bekend ja nee

Zo nee, welke delen zijn er niet geïsoleerd?

aanbouw, heeft geen kruipruimte, is betonnen vloer.

6. Fundering, kruipruimte en kelder

- a. Is er sprake (geweest) van gebreken aan de fundering? niet bekend ja nee

Zo ja, waar?

- b. Is de kruipruimte toegankelijk? ja nee

Is de kruipruimte droog? meestal ja nee

Zo nee of meestal, toelichting:

- c. Is er sprake van vochtdoorslag door de kelderwand? soms ja nee

Zo ja of soms, toelichting?

- d. Is de grondwaterstand in de afgelopen jaren waarneembaar gewijzigd of is er sprake van wateroverlast geweest? ja nee

Zo ja, heeft dit tot problemen geleid in de vorm van water in de kruipruimte c.q. kelder?

n.v.t. ja nee

Zo nee, tot wat voor andere problemen heeft dit geleid?

7. Installaties

- a. Wat voor warmte-installatie(s) is/zijn er aanwezig in de woning (bijvoorbeeld cv-installatie, WTW-systeem, WKO-systeem, (hybride) warmtepomp, airconditioning, zonneboiler, elektrische boiler, pelletkachel dan wel een andere installatie)?

CV ketel

Is/zijn de installatie(s) eigendom? ja nee

Zo nee, toelichting (bijvoorbeeld de installatie(s) is/ zijn gehuurd of geleased. Tevens huur-/leaseprijs vermelden):

Vragenlijst over de woning

Merk van de installatie(s):

AWB thermo elegance

Type(nummer) van de installatie(s): **210939000100058291610009557N5**

Installatiedatum van de installatie(s): **16-07-2015**

Op welke datum is/zijn deze installatie(s) voor het laatst onderhouden?

Gepland in april 2024

Is het onderhoud uitgevoerd door een erkend bedrijf?

ja nee

Zo ja, door wie?

- b. Zijn er de afgelopen tijd zaken opgevallen ten aanzien van de installatie(s) (bijvoorbeeld de cv-installatie moet meer dan 1 keer per jaar bijgevuld worden of de installatie functioneert niet goed)?

ja nee

Zo ja, wat is u opgevallen?

- c. Zijn er radiatoren die niet warm worden?

ja nee

Zo ja, welke?

- d. Zijn er radiatoren of (water)leidingen die lekken?

ja nee

Zo ja, waar en welke?

- e. Zijn er radiatoren of (water)leidingen die ooit zijn bevroren?

ja nee

Zo ja, waar?

- f. Heeft u vloerverwarming in de woning?

ja nee

Zo ja, betreft dit elektrische vloerverwarming, vloerverwarming met warm water of anders?

elektrisch

warm water

overig, namelijk:

Waar bevindt zich de elektrische vloerverwarming?

n.v.t.

Waar bevindt zich de vloerverwarming met warm water?

n.v.t.

Waar bevindt zich de overige vloerverwarming?

n.v.t.

- g. Zijn er vertrekken die niet (goed) warm worden?

ja nee

Zo ja, welke?

- h. Heeft de woning zonnepanelen die uw eigendom zijn?

ja nee

Heeft de woning zonnepanelen die worden gehuurd of geleased?

ja nee

Vragenlijst over de woning

Kan het huurcontract/ leasecontract worden overgenomen door koper? niet bekend ja nee
 Zo ja, dan overnamecontract opvragen.

Hoeveel zonnepanelen zijn er aanwezig? Aantal: **8**
 Zo ja, blijven de zonnepanelen achter? nader overeen te komen ja nee

Wat is de capaciteit van één zonnepaneel? (De capaciteit van zonnepanelen wordt uitgedrukt in Wattpiek (Wp).
 Bijvoorbeeld één zonnepaneel levert 390 Wp) **één zonnepaneel levert 385 Wp**

Functioneren alle zonnepanelen? niet bekend ja nee

Wat is het merk/ type van de zonnepanelen? **Trina Solar Vertex Mono Full Black**

Maakt u gebruik van een app om de opbrengst van de zonnepanelen te bekijken? ja nee
 Zo ja, welke? **ShinePhone**

In welk jaar zijn de zonnepanelen geplaatst en door wie?

Jaar: **februari 2023**

Installateur: **Greenchoice**

Is de btw over het aankoopbedrag teruggevraagd van de belastingdienst? ja nee

Hoeveel stroom heeft u het afgelopen jaar opgewekt?

Jaar: **2023**

Aantal kWh: **2779,1 KWH** (januari niet meegeteld, i.v.m. plaatsing in februari)

Hoe lang zit er nog fabrieksgarantie op de zonnepanelen?

14 jaar

Zijn de zonnepanelen aangeschaft met subsidie? ja nee
 Zo ja, moet de subsidie worden terugbetaald? n.v.t. ja nee
 Zo ja, welk bedrag moet worden terugbetaald? €

i. In welk jaar zijn voor het laatst de aanwezige schoorsteenkanalen/rookgasafvoeren geveegd/gereinigd?
n.v.t zijn onklaar

j. Wanneer heeft u de aanwezige schoorsteenkanalen voor het laatst gebruikt?
nooit

Is de trek van aanwezige schoorsteenkanalen goed? niet bekend ja nee

k. Zijn er onderdelen van de elektrische installatie vernieuwd (onder de elektrische installatie wordt verstaan alle
 elektra leidingen/ schakelaars stopcontacten, meterkast e.d.)? niet bekend ja nee

Zo ja, wanneer en welke onderdelen?

- Meterkast 2018- 3 fase groepenkast, verdeeld over 2 aardlekschakelaars (incl. mogelijkheid tot inductiekoken)
- Twee extra groepen badkamer (T.b.v. wasmachine en droger).
- Electra leidingen, bedrading, schakelaars en stopcontacten eerste en tweede verdieping

Zijn er gebreken aan de elektrische installatie? ja nee

Zo ja, welke?

Vragenlijst over de woning

- l. Is er een laadpaal aanwezig voor een elektrische auto? ja nee
 Zo ja, blijft deze achter? nader overeen te komen ja nee

- m. Is er mechanische ventilatie of een soortgelijk systeem aanwezig? ja nee
 Zo ja, functioneert dit systeem naar behoren? ja nee
 Zo nee, toelichting:

Wanneer is dit systeem voor het laatst onderhouden?
 2020 door *Technisch installatiebedrijf Leeuwarden*

Hoe oud is dit systeem ongeveer?
 2020 geplaatst in badkamer

- n. Is er een domoticsysteem of een soortgelijk systeem aanwezig (*Een domoticsysteem bedient de verwarming, verlichting, verwarming, audio, ventilatie e.d. automatisch*)? ja nee
 Zo ja, functioneert dit systeem naar behoren? ja nee
 Zo nee, toelichting:

Hoe oud is dit systeem ongeveer?
 1 jaar oud. Betreft **thermostaat. Fysieke unit & app van Netatmo**

- o. Zijn er rookmelders op ieder verdieping aanwezig? ja nee
 Zo ja, hoe oud zijn de rookmelders ongeveer?

8. Sanitair, riolering en keuken

- a. Zijn er beschadigingen aan wastafels, douche, bad, toiletten, gootstenen en kranen? ja nee
 Zo ja, welke?

- b. Hoe oud is de badkamer ongeveer?
1991

- c. Lopen de afvoeren van wastafels, douche, bad, toiletten, gootstenen en kranen goed door? ja nee
 Zo nee, welke niet?

- d. Is de woning aangesloten op het gemeentelijke riool? ja nee

- e. Zijn er gebreken (geweest) aan de riolering, zoals breuken, stankoverlast, lekkages, etc.? ja nee
 Zo ja, welke?

- f. Is er een andere voorziening, zoals een septictank, beerput of dergelijk aanwezig? niet bekend ja nee

Zo ja, wat is er aanwezig en hoe dient dit te worden onderhouden?

Vragenlijst over de woning

g. Van welk jaar dateert de keukenopstelling ongeveer?

h. Van welk jaar dateert de inbouwapparatuur ongeveer?

Oven 2017 – Afzuigkap 2020

Functioneert alle inbouwapparatuur? ja nee

Zo nee, welk inbouwapparaat functioneert niet?

i. Heeft u een kokend water kraan (bijvoorbeeld een Quooker kraan of een soortgelijke kraan)?

ja nee

Zo ja, functioneert deze kraan naar behoren en hoe oud is deze kraan ongeveer?

9. Diversen

a. Wat is het bouwjaar van de woning? **1933**

b. Zijn er asbesthoudende materialen in/op de woning/ bijgebouw(en) aanwezig (bijvoorbeeld asbest zeil, een asbestplaat die onder en/of achter de CV ketel is geplaatst, asbesthoudend isolatiemateriaal om de verwarmingsbuis, asbesthoudend koord bij oude cv-ketels/gaskachels, asbestgolfplaten e.d.)?

niet bekend ja nee

Zo ja, welke en waar?

c. Blijft er in de woning zeil achter, al dan niet vastgelijmd, dat is aangeschaft tussen 1955 en 1982?

niet bekend ja nee

d. Is er sprake van loden leidingen in de woning?

niet bekend ja nee

Zo ja, waar?

e. Is er een Japanse duizendknoop aanwezig in de tuin? (Een Japanse duizendknoop is een exotische plant, welke moeilijk te verwijderen is. De sterke wortelstokken en stengels van de Japanse duizendknoop zijn in staat om schade te veroorzaken aan gebouwen, leidingen en wegen)

niet bekend ja nee

f. Is er in puin/asbest afval in de grond/tuin aanwezig?

niet bekend ja nee

g. Heeft u elders lekkages gehad (dus los van het dak/ sanitair/ riolering)?

niet bekend ja nee

h. Is de grond verontreinigd?

niet bekend ja nee

Zo ja, is er een onderzoeksrapport?

n.v.t. ja nee

Zo ja, heeft de gemeente/provincie een onderzoeks- of saneringsbevel opgelegd?

n.v.t. ja nee

i. Is er een olietank aanwezig of aanwezig geweest?

niet bekend ja nee

Zo ja, is deze gesaneerd/verwijderd?

n.v.t. ja nee

Als deze is gesaneerd, waar is de olietank op het perceel gesitueerd?

Is er een Kiwa-certificaat aanwezig?

n.v.t. ja nee

Vragenlijst over de woning

- j. Is er sprake van overlast door ongedierte in of (rond)om de woning (*denk aan muizen, ratten, kakkerlakken, etc.*)? ja nee

Zo ja, waar?

- k. Is de woning aangetast door houtworm, boktor, ander ongedierte of zwam?

niet bekend ja nee

Zo ja, waar?

Zo ja, is deze aantasting al eens behandeld?

n.v.t. ja nee

Zo ja, wanneer en door welk bedrijf?

- l. Is er sprake van chlorideschade (betonrot) (*betonrot komt vooral voor in kruipruimtes van woningen gebouwd tussen 1965 en 1981 die voorzien zijn van betonnen vloerelementen van het merk Kwaaitaal of Manta. Ook andere beton- elementen - bijvoorbeeld balkons - kunnen aangetast zijn*)?

niet bekend ja nee

Zo ja, waar?

- m. Hebben er verbouwingen en/of aanbouwen plaatsgevonden in en/of om de woning? ja nee

Zo ja, welke ver-/aankouwingen, in welk jaartal en door welk bedrijf zijn deze uitgevoerd?

Renovatie eerste verdieping (slaapkamers + deuren, kozijnen en hr++ glas)(2018) Cusveller klusbedrijf
Dakkapel plaatsen, dakramen en dakisolatie (2021) ACRO bouw
Vervangen dakgoten voor en achter (2021 en 2022) BTM bouw

- n. Zijn er verbouwingen of uitbreidingen uitgevoerd zonder omgevingsvergunning (voorheen bouwvergunning)?

niet bekend ja nee

Zo ja, welke? Dakkapel, vanwege afmetingen en plek plaatsing vergunningvrij.

- o. Is er sprake van glasvezel internet? niet bekend ja nee

- p. Bent u in het bezit van een definitief energieprestatiecertificaat/energielabel? ja nee

Zo ja, welke label?

Label C

10. Vaste lasten

- a. Hoeveel betaalde u voor de laatste aanslag onroerendezaakbelasting? € 327,02
 Belastingjaar: 2024

- b. Wat is de WOZ-waarde? € 296.000
 Peiljaar: 2023

- c. Hoeveel betaalde u voor de laatste aanslag waterschapslasten? € 493,01
 Belastingjaar: 2023

Vragenlijst over de woning

- d. Hoeveel betaalde u voor de laatste aanslag gemeentelijke belastingen (zoals rioolheffing en afvalstoffenheffing e.d.)?
- | | |
|---|----------------------------|
| € | 51,46 (waterzorgheffing) |
| € | 123,76 rioolheffing |
| € | 289,15 afvalstoffenheffing |

Belastingjaar: 2024

- e. Welke voorschotbedragen betaalt u maandelijks aan de nutsbedrijven?

Gas:	€	150
Elektra:	€	50
Water:	€	15
Stadsverwarming:	€	-
Anders:	€	-

Wat is uw jaarverbruik voor gas/ elektriciteit en water?

Gas	m3	: 1300*
Elektriciteit hoog	kWh	: -
Elektriciteit laag	kWh	: -
Elektriciteit totaal	kWh	: 1000**
Water	m3	: 85
Stadsverwarming	GJ	: -
Anders:		: -

* in 2023. Verbruik lager dan historisch door isolatie & elektrische verwarming. Jaarverbruik 2018-2024 bijgevoegd.

** in 2023. Verbruik lager dan historisch door opbrengst zonnepanelen. Jaarverbruik 2020-2024 bijgevoegd.

Met hoeveel bewoners bewoonde u de woning? aantal: 4 bewoners

- f. Zijn er lease- en/of huurkoopcontracten (bijvoorbeeld keuken, kozijnen, cv-ketel, etc.)? ja nee
Zo ja, welke?

Zijn deze contracten overdraagbaar op de koper? *Let op! Veel lease- en huurkoopcontracten zijn niet langer overdraagbaar op een koper. Neem hiervoor contract op met de betreffende leverancier.*

ja nee

Hoe lang lopen de contracten nog en wat is de eventuele afkoopsom?

Afkoopsom: €

Duur:

- g. Als er sprake is van erfpacht of opstalrecht:

Hoe hoog is dan de canon per jaar?

€

Heeft u alle canons betaald?

n.v.t.

ja

nee

Is de canon afgekocht?

n.v.t.

ja

nee

Zo ja, tot wanneer?

- h. Heeft u alle gemeentelijke belastingen die u verschuldigd bent al betaald?

ja

nee

Zijn er variabele bedragen voor gemeenschappelijke poorten, inritten of terreinen?

ja

nee

Zo ja, hoe hoog en waarvoor?

€

Vragenlijst over de woning

- i. Heeft u, om in de straat te parkeren, een parkeervergunning nodig? ja nee
 Hoeveel parkeervergunningen kunnen er maximaal worden aangevraagd? 1 per adres (onthefving blauwe zone)
 Wat zijn de kosten voor deze parkeervergunning(en) per jaar? € 23,50

11. Garanties

Zijn er lopende onderhoudscontracten en/of garantieregelingen overdraagbaar aan de koper? (zoals dakbedekking, cv-installatie, dubbele beglazing, etc.) ja nee

Zo ja, welke?

12. Nadere informatie (overige zaken die de koper naar uw mening moet weten):

Uitgevoerde werkzaamheden (2018-nu)

- 2018: aanleg nieuwe groepenkast + extra groepen badkamer + voorbereiding inductie koken
- 2018 renovatie slaapkamers eerste verdieping (nieuwe wanden, buitenwanden geïsoleerd met pirgips, binnenwanden 45mm en plafonds met 70 mm minerale wol, afgewerkt met gips en stucwerk. Nieuwe radiatoren. Nieuwe vloeren. Electra opnieuw aangelegd. Kozijnen slaapkamers en deur naar droogplat vervangen en voorzien van hr++ glas. Badkamerkozijnen voorzien van hr++glas. Schilderwerk kozijnen eerste verdieping.
- 2019: schilderwerk eerste verdieping,
- 2020: renovatie zolder, plaatsing grote dakkapel, nieuwe velux dakramen met hr ++ glas, isoleren dak en binnenzijde wanden met kooltherm K17 80mm, afgewerkt met 12,5 mm gipsplaat, stukwerk. Installatiewerk, elektra +nieuwe radiatoren.)
- 2020 goot achterzijde vervangen door Acro
- 2020 aanleg mechanische ventilatie badkamer
- 2021 isoleren voorzijde woonkamer met 60 mm pir isolatiegips , wand trapgat naar zolder 40 mm pir isolatieplaten.
- 2021 nieuwe zinken goot + nieuwe zinken regenpijp + houtwerk voorzijde BTM bouw
- 2023 8 zonnepanelen geplaatst
- 2024 30 cm isolatiechips kruipruimte SMIT isolatiegroep, + extra ventilatiegaten voorzijde

Benodigde werkzaamheden:

- Vervangen raampjes/ kozijnen bijkeuken + wc
- Boeideel bijkeuken toe aan vervanging

13. Extra vragen door makelaarskantoor zelf geformuleerd

.....

niet bekend ja nee

INFORMATIEF KARAKTER VRAGENLIJST

De vragenlijst geeft vorm, inhoud en structuur aan de mededelingsplicht van verkoper. De mededelingsplicht strekt niet verder dan dat verkoper ten tijde van het sluiten van de overeenkomst aan de koper meedeelt wat hem bekend is omtrent de woning. De vragenlijst beoogt geen garanties te geven, maar heeft een informatief karakter.

Deze woning heeft energielabel

C



Isolatie		Installaties	Hoofdsysteem	Verbetering aanbevolen?
1 Gevels	+/- + ++	7 Verwarming	HR-100 ketel	nee ja
2 Gevelpanelen	n.v.t.	8 Warm water	Combiketel	nee ja
3 Daken	+/- + ++	9 Zonneboiler	Niet aanwezig	nee ja
4 Vloeren	- +/- + ++	10 Ventilatie	Natuurlijke ventilatie via ramen en/of roosters	nee ja
5 Ramen	+ ++	11 Koeling	Niet aanwezig	nee n.i.b.
6 Buitendeuren	- +/- + ++	12 Zonnepanelen	Aanwezig	nee ja

Deze woning wordt verwarmd via een aardgas aansluiting

Warmtebehoefte
in de wintermaanden



Laag

Gemiddeld

Hoog

Risico op hoge
binnentemperaturen
in de zomermaanden



Laag

Hoog

Aandeel hernieuwbare
energie



10,1 %

Toelichtingen en aanbevelingen vindt u op pagina 2 en verder

Over deze woning

Adres

Spechtstraat 4
8917EJ Leeuwarden
BAG-ID: 0080010000454444

Detailaanduiding

Bouwjaar 1934
Compactheid 1,30
Vloeroppervlakte 125 m²

Woningtype
Tussenwoning

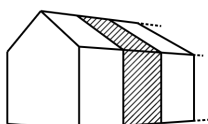

Opnamedetails

Naam

A. S. van Lingen

Examnummer

7743.9852.2198

Certificaathouder

EP Registratie

Inschrijfnummer

EPG2023-72W

KvK-nummer

89895592

Certificerende instelling

EPG-Certificering

Soort opname

Basisopname



Baláns

ONAFHANKELIJKE FINANCIËLE DIENSTVERLENING

GOED VOORBEREID DE MARKT OP?



Ben jij op zoek naar een goede, persoonlijke hypotheekadviseur in Leeuwarden? Eentje die met je meedenkt en alle mogelijkheden onderzoekt? Balans helpt je graag met onafhankelijk hypotheekadvies vanuit hartje Leeuwarden. Vaak kan er meer dan je denkt.



058 213 0200



info@balans-leeuwarden.nl

1. Wanneer ben ik in onderhandeling?

Je bent formeel pas in onderhandeling zodra de verkopende partij heeft gereageerd middels een tegenbod. Heb je een bod uitgebracht en heeft de makelaar aangegeven het bod te bespreken met de verkoper, dan is er nog geen sprake van 'in onderhandeling zijn'.

2. Mogen er nog bezichtigingen plaats vinden tijdens de onderhandelingen?

Ja dat is toegestaan. Het is namelijk helemaal niet gezegd dat een bod ook daadwerkelijk zal leiden tot een verkoop. Daarnaast is het mogelijk dat de verkoper graag wil weten of er meer concrete belangstelling is. Zodra er formeel sprake is van onderhandeling, dan mag de makelaar niet met andere belangstellenden in onderhandeling treden. De woning staat dan 'onder bod' zoals dat heet. Je kunt alsnog wel een bod doen, echter kan er pas over onderhandeld worden zodra de onderhandelingen tussen de verkoper en de andere biedende partij beëindigd zijn.

3. Ik bied de vraagprijs. Moet de verkoper dan aan mij verkopen?

Nee, de Hoge Raad heeft bepaald dat de vraagprijs beschouwd moet worden als een uitnodiging tot het doen van een bod. Ook wanneer je de vraagprijs biedt, kan de verkoper dus nog beslissen of hij de bieding aanvaardt of zijn makelaar alsnog een tegenvoorstel wil laten doen.

4. Mag de verkoper tijdens de onderhandelingen de vraagprijs nog verhogen?

Ja de verkoper kan besluiten de vraagprijs te verhogen of te verlagen, ook tijdens de onderhandelingen. Tegelijkertijd kan jij als potentiële koper ook besluiten je bod te verlagen. Zodra de verkopende partij een tegenbod doet vervalt namelijk je eerder gedane bod.

5. Mag een makelaar tijdens onderhandelingen de verkoopstrategie nog wijzigen?

Ook dit is toegestaan. Blijkt dat er zeer veel belangstelling is voor een woning en dat er meerdere biedingen binnenkomen die allemaal de vraagprijs bieden of benaderen, dan is voor de verkoper erg lastig te bepalen wie de beste koper is. In dit geval kan de verkoper in overleg met de makelaar besluiten om de woning bij inschrijving te verkopen. Op deze manier hebben alle belangstellenden een eerlijke kans om een bod uit te brengen waarbij de woning wordt toegekend aan de hoogsteieder.

6. Is een verkoper verplicht om eerst te onderhandelen met diegene die het eerst geboden heeft?

Nee de verkoper bepaalt zelf, in samenspraak met zijn makelaar, welke verkoopprocedure er gevolgd wordt. Uiteraard dient de makelaar jou hiervan wel goed op de hoogte te brengen. Vraag bij serieuze belangstelling wat je positie is, dit voorkomt vaak een hoop teleurstelling.

7. Waaruit bestaan de kosten koper?

De kosten koper zijn de bijkomende kosten voor de koper van een huis. Zo betaal je 2% overdrachtsbelasting en betaalt de koper de notariskosten voor het opmaken van de leveringsakte en de kosten voor het inschrijven daarvan in de openbare registers. Naast deze kosten koper, moet je als koper ook nog rekening houden met kosten voor het afsluiten van een hypotheek, het laten opmaken van een taxatierapport en het laten opmaken van de hypotheekakte door de notaris. Maak je gebruik van de Nationale Hypotheek Garantie (NHG) dan betaal je nog 1% van het hypotheekbedrag aan aanvraagkosten. In ruil daarvoor heb je wel een aanzienlijk lagere rent.



www.suzmakelaars.nl